# Touristischer Auftakt am Erfurter Gate

Lädt der Flughafen Erfurt-Weimar erst einmal zum „Touristischen Jahresauftakt“ ein, so wird das Event zum persönlichen Branchentreff in familiärer Atmosphäre. Dies setzt einen Motivationsschub für das neue Reisejahr und ein klares Bekenntnis zum regionalen Flughafen Erfurt. Ich war dabei und genoss die besondere Stimmung in der Ankunftshalle mit viel Freude.

## Ein Empfang mit Wertschätzung

Schon vor dem offiziellen Start spürte man das Engagement der Organisatoren. Vor dem offiziellen Veranstaltungsbeginn wurden bei *Kaffee und Kuchen* Reiseveranstalter und Dienstleister zu einem entspannten Briefing begrüßt. Diese Wertschätzung zog sich durch den gesamten Abend: Die Expedienten wurden mit einem *Glas Sekt* empfangen und erhielten direkt eine *edle Tasche* für alle wichtigen Unterlagen und Kataloge.

die Weltenbummler
Ihr Urlaub
Herzlich willkommen
die Weltenbummler
Ihr Urlaub
Ihr Partner für
USREISEN
IGREISEN
IZFAHRTEN
REISEN
weltenbummler.com
die Weltenbummler
Ihr Urlaub
SELTA MED
KURREISEN
Besucherterrasse
Spielecke
Entspannen

viaNOVA
reisen . erleben
Wir sind hier!
Das ist mein Urlaub.
Service
11
LMX Touristik

5
6
7
erfurt
weimar
FLUGHAFEN

Coraltravel
FERIEN TOURISTIK
GINNEN IM REISEBÜRO.

FIVE GROUP
SCHLOSS
FLEESENSEE
EST 2019
MAREMÜRITZ
Yachthafen Resort
GOLF
FLEESENSEE
BEECH
RESORT
BOLTENHAGEN
BEECH
RESORT
PLAUER SEE
BEECH
RESORT
FLEESENSEE
FIVE-E-GROUP.COM

erfurt weimar
FLUGHAFEN
9. Touristischer Jahresauftakt
28.01.2026

Coral
REISEN VERBINDET
Coraltravel
FERIEN
TOURISTIK
ERIEN BEGINNEN IM RESEBÜRO

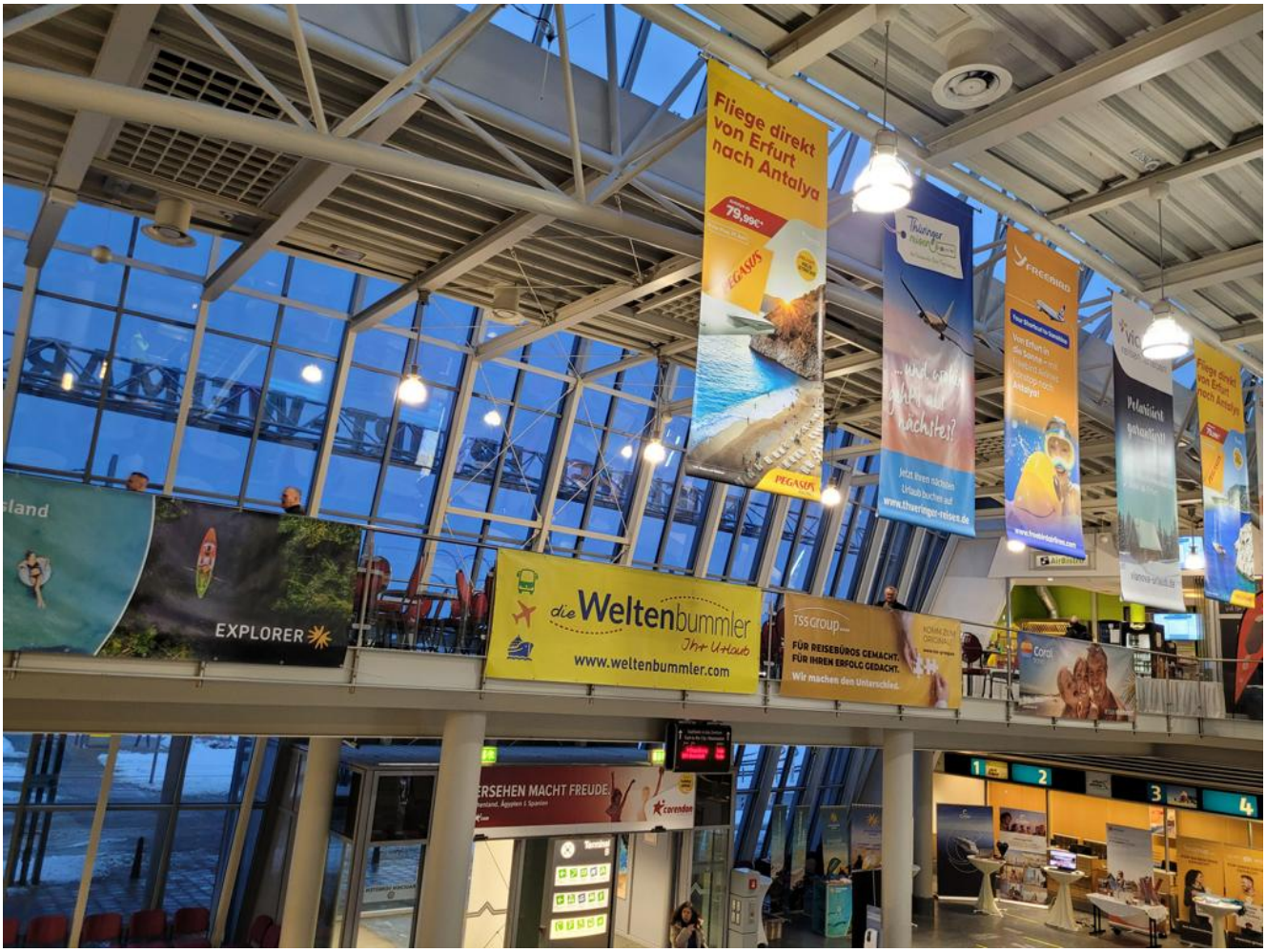
Fliege direkt von Erfurt nach Antalya
79,99€*
PEGASUS
EXPLORER
die Weltenbummler
Ihr Urlaub
www.weltenbummler.com
TSS Group
FÜR REISEBÜROS GEMACHT.
FÜR IHREN ERFOLG GEDACHT.
Wir machen den Unterschied.
ERSEHEN MACHT FREUDE.
corendon
Coral
FREEBIRD
Polarisiert gutaufgelöst
Fliege direkt von Erfurt nach Antalya
1
2
3
4

SELTA MED KURREISEN
Ihr Partner
europaweit

...und wohin
geht's als
nächstes?

Hi AIDA
du machst meine
Welt bunter.
Departure
Eurowings
LET YOUR IDEAS TAKE FLIGHT

Hi AIDA
du machst meine
Welt bun
alltours
Nicht träumen
alltours buchen
alles drin.
alles gut.
alles für dich.
Abflug
Ankunft

## Marktplatz der Möglichkeiten

Im Terminal herrschte reges Treiben. Zahlreiche Aussteller hatten ihre Roll-ups und Tische bezogen, um die neuesten Produkte für die Saison 2026 vorzustellen. Dabei ging es nicht nur um nackte Zahlen, sondern vor allem um den persönlichen Austausch ohne Zeitdruck. Die Veranstalter verschenkten schöne kreative Werbegeschenke und vielfältige Reiseideen.

Besonders im Gedächtnis geblieben ist der starke Auftritt der neuen Fluggesellschaft *LEAV*, die frischen Wind in die Flugpläne trägt. Auch die *bulgarische Delegation mit Albena* präsentierte sich hervorragend und weckte Appetit auf den Sommer am Schwarzen Meer.

## Networking und viele Preise im Abflugterminal

Nach der Messe war vor dem Genuss: Ein *feines Essen* bot den perfekten Rahmen für einen gemütlichen Austausch unter Kollegen. Den krönenden Ausklang bildeten die Präsentationen und Verlosungen direkt im Abflugterminal. Die Spannung war greifbar, als die Reiseveranstalter ihre hochwertigen Preise unter den engagierten Touristiker verlosten.

## Mein Fazit

Der Touristische Auftakt in Erfurt ist eine Veranstaltung mit enorm viel *Herzblut und Engagement.* Es geht dort darum, die Reisebüros zu motivieren und ihnen den Rücken zu stärken, damit sie mit Überzeugung Flüge „ab der Haustür“ verkaufen.

> *Ich kann jedem Reisebüromitarbeiter in der Region nur ans Herz legen: Macht euch auf den Weg zum Flughafen Erfurt! Die Mischung aus Fachinfos, Networking und purer Leidenschaft für den Tourismus ist absolut lohnenswert.*

Einladung Touristischer JahresauftaktHerunterladen